ISTITUTO COMPRENSIVO "GIOVANNI XXIII" DI ALTAVILLA SILENTINA (SA)

SEDE INFANZIA-PRIMARIA-SECONDARIA 1° GRADO SAN FRANCESCO ALTAVILLA CAPOLUOGO

PRIMO PIANO

PLANIMETRIA DI EMERGENZA E DI EVACUAZIONE

RSPP ing. Mariano Margarella
Settembre 2026

	Via d'esodo orizzontale
	Pulsante Di Emergenza
PV	Dispositivo di Sezionamento Impianto PV
E	Estintore portatile 6 kg 144B Polvere ABC
L.E.	Lampada emergenza
	Percorso esodo Via d'esodo
E	Estintore CO_2

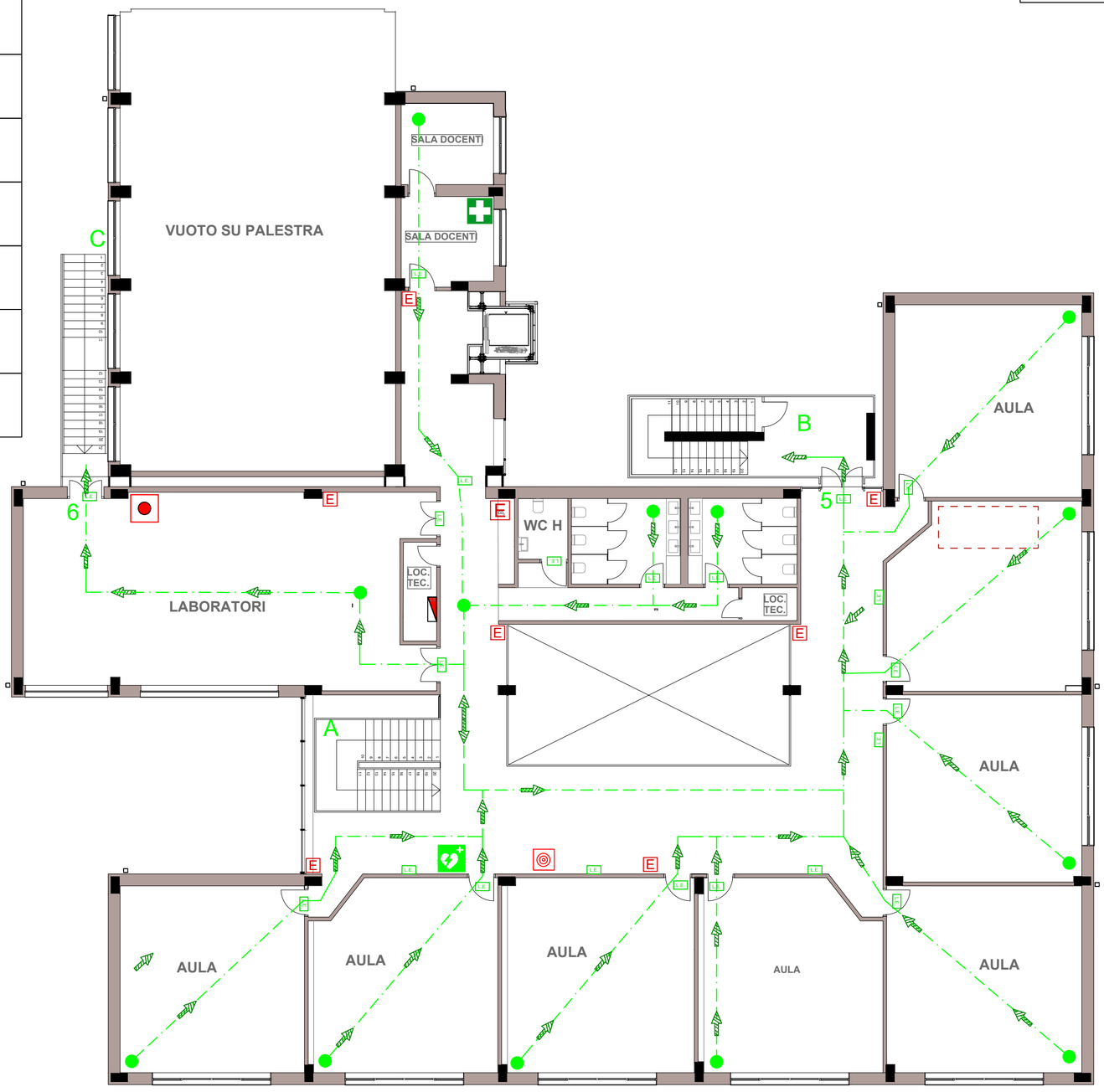

NUMERI TELEFONICI DI EMERGENZA

Vigili del Fuoco	115
Carabinieri	112
Polizia	113
Emergenza Sanitaria	118

ASSISTENZA DISABILI

Le persone **diversamente abili** dovranno essere sempre assistite nell'esodo. In caso di difficoltà, si dovrà avvisare il Responsabile della squadra di emergenza e/o avvalersi dell'aiuto delle persone adulte presenti, che dovranno obbligatoriamente fornire la loro disponibilità.

USO DELL'ESTINTORE

-Togliere la spina di sicurezza
-Tenere l'estintore verticale
-Premere a fondo la leva di comando
-Dirigere il getto alla base del fuoco
effettuando un movimento a ventaglio

SEGNALAZIONE DI PERICOLO

Chiunque individui un principio di incendio o rilevi qualche altro fatto anomalo (presenza di fumo, scoppi , crolli, spargimenti di sostanze infiammabile.) deve avvertire immediatamente un addetto della squadra di emergenza , segnalando:
la natura dell'emergenza
il luogo dell'emergenza
l'eventuale presenza di infortunati

PROCEDURE DI EVACUAZIONE DA ADOTTARE IN CASO DI ALLARME

-Un segnale acustico continuo e prolungato avverte di una situazione di emergenza per incendio o altra natura che richiede un'evacuazione immediata dell'edificio.
-E' importante mantenere la calma ed evitare di trasmettere il panico ad altre persone.
-Abbandonare i locali con calma ma senza indugio,utilizzando le uscite di sicurezza più vicine indicate da apposita segnaletica e riportate nelle planimetrie affisse.
-Raggiunto il punto di raccolta non rientrare nell'edificio fino a quando non vengono ripristinate le condizioni di normalità.

LEGENDA

CASSETTA PRIMO SOCCORSO	A	SCALA INTERNA
DEFIBRILLATORE	B-C	SCALE ESTERNE EMERGENZA
ALLARME CAMPANELLA	1-2-3-4-5-6	USCITE DI EMERGENZA
ZONA DI RACCOLTA	①②③④	ZONE DI RACCOLTA
QUADRO ELETTRICO		VOI SIETE QUI

EMERGENZA INCENDIO

Adottare le procedure di evacuazione previste
SE IL FUMO RENDE IMPRATICABILE L'USCITA
-Rientrare nel locale chiudendo la porta
-Mantenersi il più basso possibile
-Proteggere le vie respiratorie
-Manifestare la propria presenza

EMERGENZA SISMICA

-Mantenere la calma: non lasciarsi prendere dal panico
-Trovare luoghi di riparo da oggetti in caduta libera senza creare confusione: sotto il banco o addossati alla parete, lontano da finestre ed armadi
Dopo la scossa , all'ordine di evacuazione ,abbandonare ordinatamente l'ambiente seguendo le procedure di evacuazione previste

STRALCIO PLANIMETRICO

